Licensed to luizasanttos637@gmail.com - Ana Luiza da Silva Santos

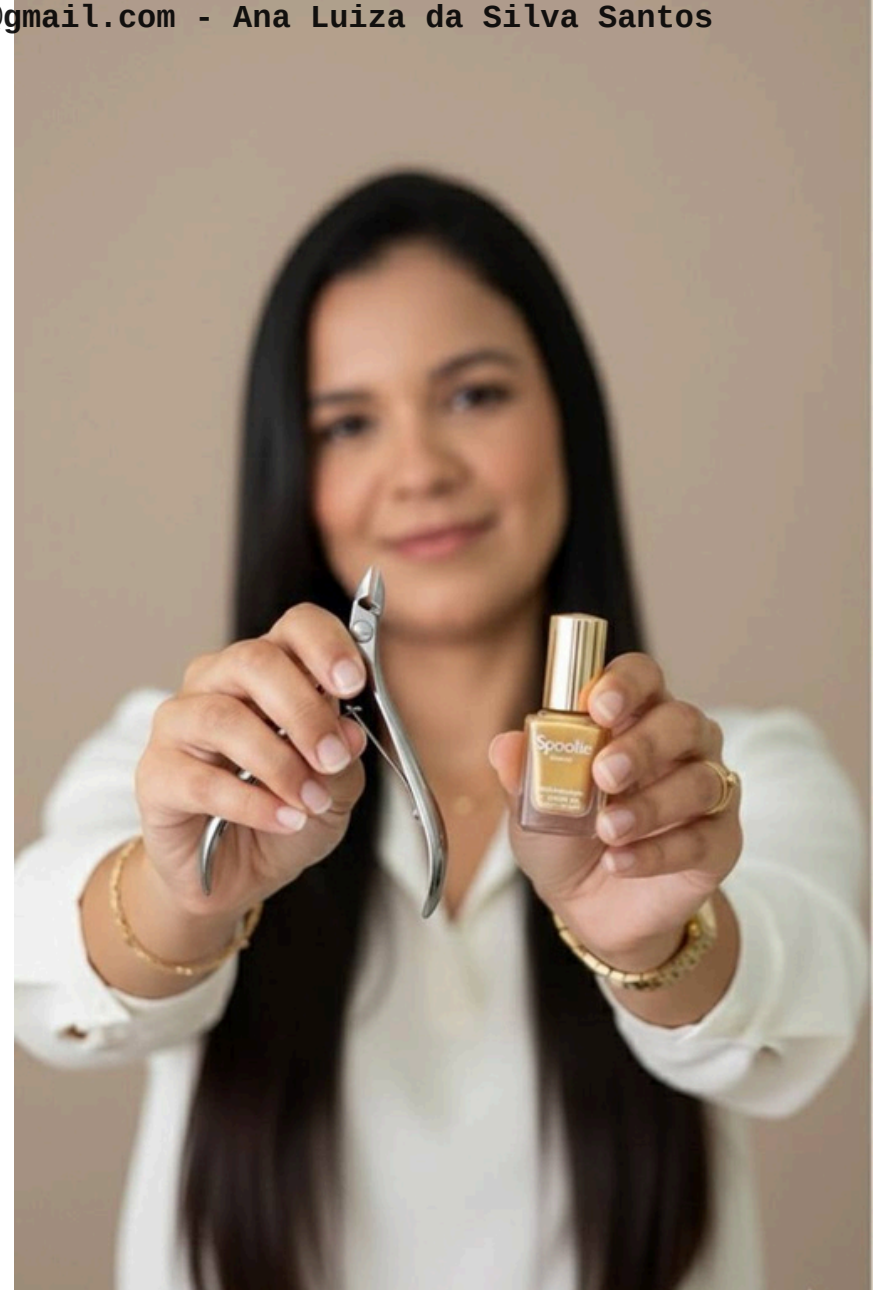

Gere uma Foto em estilo profissional com foco nas mãos dessa mulher acima com todas as características de rosto seja fiel ! segurando materiais de estética. Em primeiro plano, as mãos aparecem esticadas em direção à câmera, segurando um alicate de unha , um esmalte cor dourado (spoolie). Ela tem unhas naturais em tom claro, usa anel delicado dourado e pulseira fina dourada. Ao fundo, desfocado, aparece a mulher sorrindo, com cabelos igual foto acima , vestindo uma blusa clara. Fundo neutro em tom bege, iluminação suave, profundidade de campo reduzida, foco total nos objetos nas mãos.
Cabelos dela igual foto acima.

Você pode mudar os acessórios !

Licensed to luizasanttos637@gmail.com - Ana Luiza da Silva Santos

Gere um Retrato feminino em estúdio, iluminação suave e profissional, fundo laranja degradê. Dessa Mulher acima com todas as características de rosto seja fiel !, cabelos igual foto acima , usando blazer branco e blusa branca de gola alta. Ela segura um pequeno pote cosmético redondo rosa claro com tampa branca na frente do olho direito, cobrindo-o parcialmente. A mão que segura o produto tem unhas longas, pontiagudas, vermelhas e bem feitas. A outra mão está posicionada no antebraço. Ela usa relógio dourado no pulso esquerdo, colar fino e um crucifixo dourado, além de anéis discretos. Expressão séria e confiante, maquiagem impecável com olhos marcados e lábios brilhantes. Estilo fotográfico nítido, realista, com foco no produto e no rosto, alta resolução, estética de campanha de beleza."

Atenção as características de rosto !

VOCE PODE TROCAR TODAS ESSAS CARACTERISTAS ACESSÓRIOS TAMBÉM.

Licensed to luizasanttos637@gmail.com - Ana Luiza da Silva Santos

Gere Uma foto estilo retrato profissional em estúdio, iluminação suave e difusa com fundo gradiente cinza claro para branco, sem textura, sem elementos extras. Dessa Mulher acim com todas as características de rosto seja fiel !, cabelos igual foto acima do mesmo jeito ! Maquiagem completa em tom quente e elegante: pele bem selada, leve blush pêssego, lábios com gloss nude rosado, olhos com sombra marrom suave e cílios volumosos, delineado leve, sobrancelhas preenchidas e simétricas.

Ela está sentada atrás de uma mesa branca lisa com pequenos resíduos de glitter dourado espalhados artisticamente na superfície. Usa blazer acetinado bege claro levemente oversized, com uma blusa canelada marrom chocolate por baixo. No pescoço, colar choker duplo de pérolas/strass prateados. No pulso, pulseira dourada grossa com design de elos grandes, posicionada à mostra.

A pose é expressiva e levemente confiante: uma mão apoiada na mesa, a outra levantada encostando na testa/lateral do rosto, palma visível, com glitter dourado concentrado na mão e alguns resíduos na pele e dedos, como se tivesse acabado de tocar o brilho. Expressão leve, olhar direcionado para a câmera com sorriso sutil e elegante.

Sobre a mesa, itens organizados: 3 esmaltes em tons nude/marrom alinhados no centro, 2 esmaltes pretos do outro lado, 3 lixas de unha compridas inclinadas sobre a mesa, espátulas metálicas e aplicadores finos posicionados no canto esquerdo. Pequenas folhas secas douradas (tipo flakes decorativos) espalhadas junto ao glitter, compondo o cenário de forma estética e sofisticada.

A foto tem estética clean e glam profissional, nitidez alta, foco no rosto e na mão com glitter, leve desfoque nas bordas, cores quentes e tons terrosos predominando, aparência realista, sem filtros exagerados, capturada como uma fotografia de campanha de beleza moderna, com sensação de luxo sutil e composição harmoniosa.

Atenção as características de rosto

VOCE PODE TROCAR TODAS ESSAS CARACTERISTAS ACESSÓRIOS TAMBÉM.

Licensed to luizasanttos637@gmail.com - Ana Luiza da Silva Santos

Gere um retrato dessa Mulher acima com todas as características de rosto seja fiel ! sentada em uma cadeira de diretor preta, em frente a um fundo liso em tom cinza-azulado. Ela tem cabelo igual da foto acima . Usa óculos de sol pretos com formato gatinho, levemente abaixados com a mão direita, que está coberta por uma luva preta. A expressão é confiante, com um leve sorriso.

Ela veste um blazer preto elegante e segura um jornal aberto, com a manchete 'Studio Isabela brilhante" . O jornal exibe fotos de mãos com unhas decoradas e textos editoriais. A iluminação é suave e profissional, destacando o rosto, o jornal e o contraste entre as roupas escuras e o fundo neutro. O clima geral é moderno, sofisticado e inspirado em ensaio fotográfico corporativo para nail designer."

ATENÇÃO NAS CARACTERISTICAS (TAMANHO DO CABELO, COR , OCULOS, COR DO BLAZER, ACESSORIOS, POSE) VOCE PODE TROCAR TODAS ESSAS CARACTERISTAS ACESSÓRIOS TAMBÉM.

Licensed to luizasanttos637@gmail.com - Ana Luiza da Silva Santos

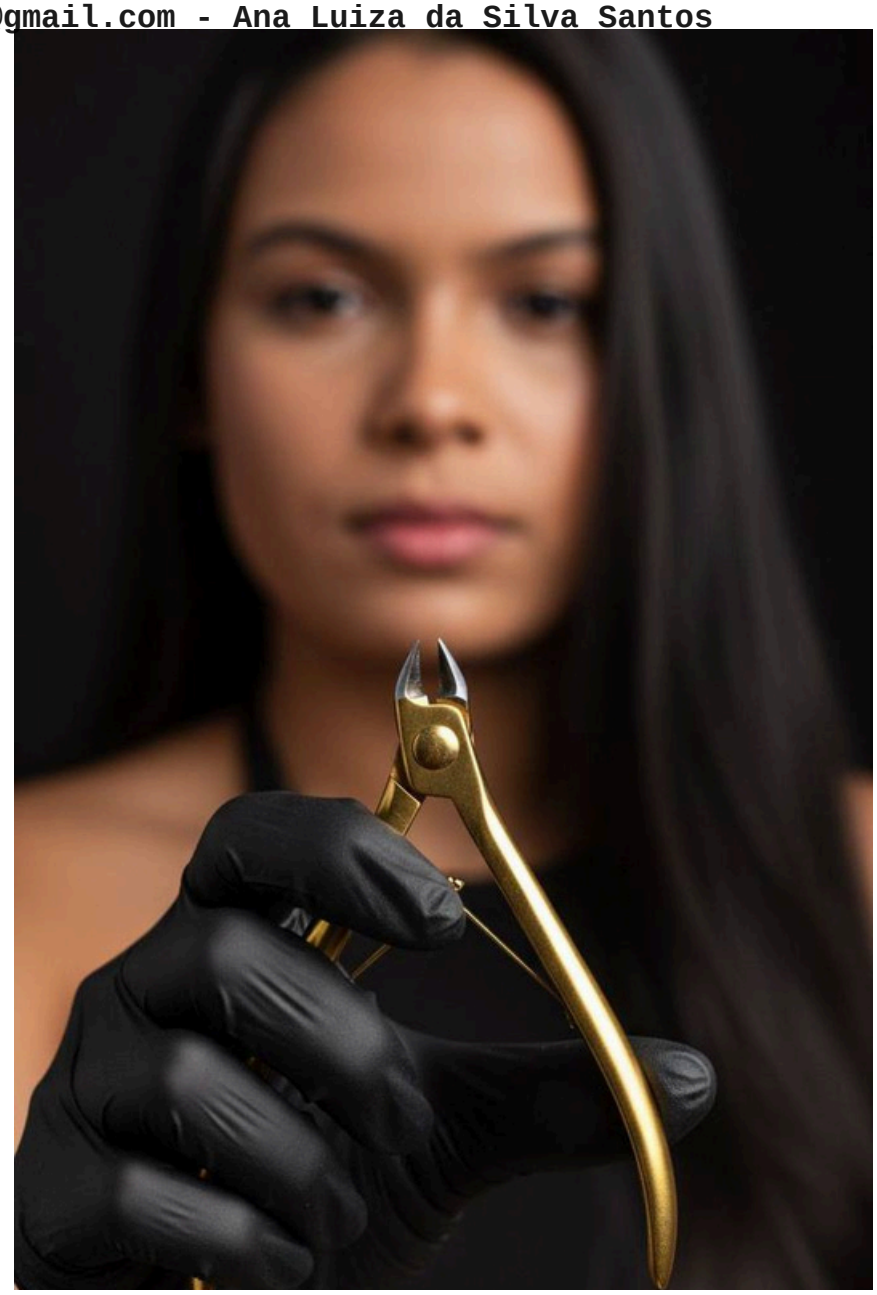

Gere um retrato Close-up deasa mulher jovem acima com todas as características de rosto seja fiel ! em fundo totalmente preto, com o rosto levemente desfocado (bokeh) e expressando neutralidade. Ela tem cabelos igual da foto acima lisos e caindo pelos ombros. Em primeiro plano, totalmente em foco, há uma mão usando luvas pretas de procedimento, segurando um alicate dourado de cutícula apontado diretamente para a câmera. A iluminação é suave e profissional, destacando o brilho metálico do alicate. Estilo fotografia de estúdio, nitidez extrema no objeto à frente, profundidade de campo curta desfocando o fundo.

Atenção ao rosto

VOCE PODE TROCAR TODAS ESSAS CARACTERISTAS ACESSÓRIOS TAMBÉM.

Licensed to luizasanttos637@gmail.com - Ana Luiza da Silva Santos

Gere um retrato profissional de uma mulher(mesma da foto acima com todas as características de rosto) com cabelo igual a foto acima do mesmo jeito , maquiagem impecável e expressão confiante, posando em estúdio com fundo laranja suave em degradê. Ela veste blusa branca de gola alta e acessórios dourados — colar, relógio e anéis. Suas unhas são longas, pontiagudas e pintadas de vermelho intenso. Ela segura duas lixas de unha decoradas com desenhos delicados nas mãos, destacando o cuidado com os detalhes.
A iluminação é quente e equilibrada, realçando o brilho do cabelo e a textura da pele, foco nítido no rosto e nas mãos, estilo de fotografia de beleza e moda, alta qualidade 8K, aparência elegante e profissional.
Parâmetros técnicos (para IA):
– estilo: retrato de estúdio realista
– câmera: Canon EOS R5, lente 85mm f/1.4
– iluminação: luz frontal difusa + luz de recorte suave atrás para destacar o fundo laranja
– qualidade: 8K, foco no rosto e nas mãos, fundo degradê laranja

VOCE PODE TROCAR TODAS ESSAS CARACTERISTAS ACESSÓRIOS TAMBÉM.

Licensed to luizasanttos637@gmail.com - Ana Luiza da Silva Santos

Retrato de uma mulher(mesma da foto acima com todas as características do rosto) com cabelos iguak foto acima sem mudar nada ! . com luz suave destacando seu rosto. Ela está usando batom vermelho vibrante e posando de forma confiante. Suas unhas são vermelhas e possuem formato pontiagudo, sendo visíveis enquanto ela toca o rosto, como se estivesse ajustando a maquiagem. Seu corpo está parcialmente visível, perto. O fundo é neutro e simples, de tom cinza claro, para dar destaque à mulher. Folhas de ouro, de forma artística, estão espalhadas pelo cabelo e no ombro, criando um contraste com o fundo. A iluminação é dramática, com foco no rosto e nas mãos, destacando a maquiagem, unhas e tatuagens. A pose é elegante e sofisticada, com uma expressão de confiança." Ela usa uma blusa preta de manga logo elegante.

VOCE PODE TROCAR TODAS ESSAS CARACTERISTAS ACESSÓRIOS TAMBÉM.

Licensed to luizasanttos637@gmail.com - Ana Luiza da Silva Santos

Gere um retrato profissional de uma mulher (mesma da foto acima com todas as características do rosto seja fiel)
Ela está em um estúdio de Nails design sentada em um banco branco estilo estúdio , com os braços cruzados elegantes .

Ela tá vestindo com jaleco preto , e com maquiagem bem plena e profissional. Ela usa óculos igual da foto. Cabelo dela é igual foto acima.

VOCE PODE TROCAR TODAS ESSAS CARACTERISTAS ACESSÓRIOS TAMBÉM.

Licensed to luizasanttos637@gmail.com - Ana Luiza da Silva Santos

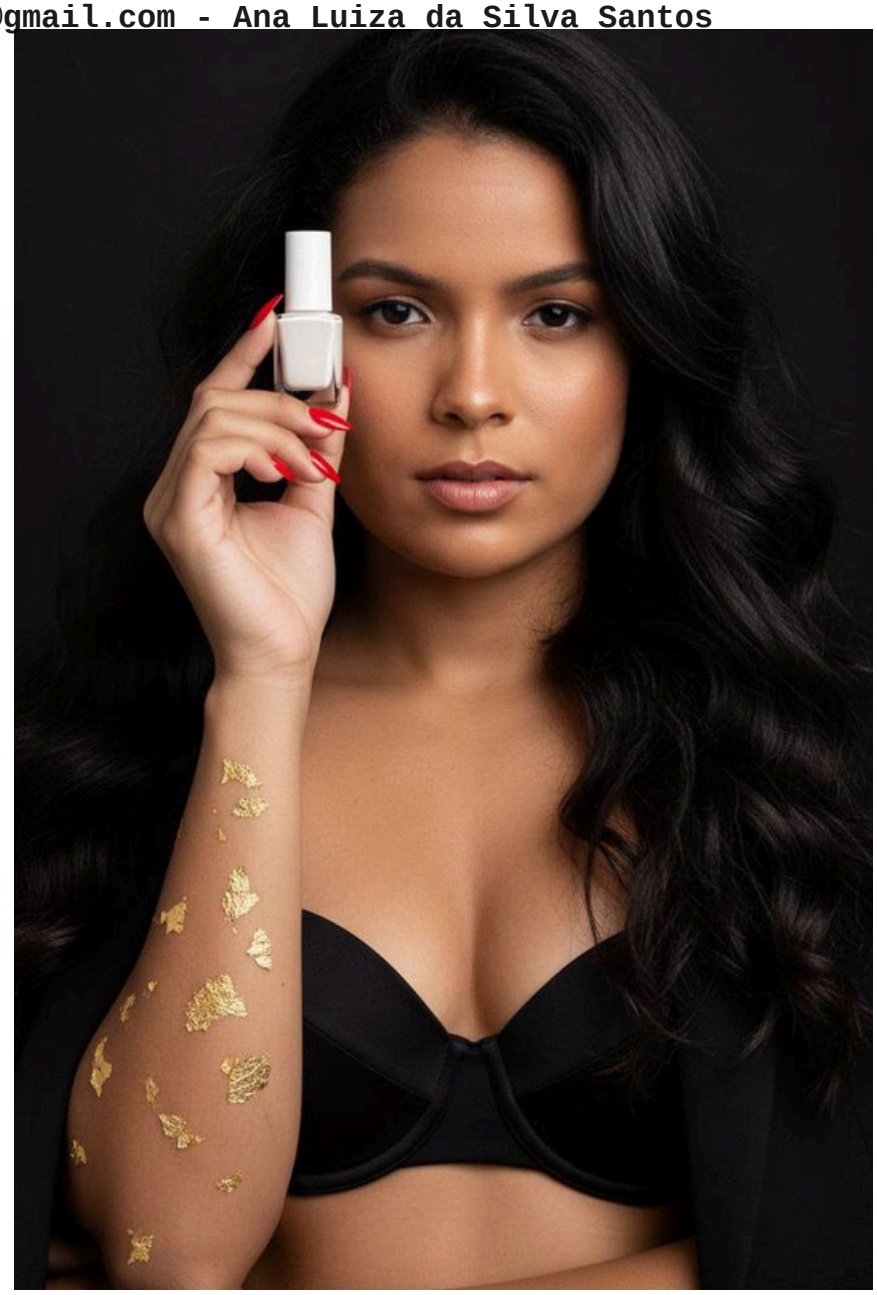

Gere um retrato dessa Mulher jovem acima com todas as características de rosto seja fiel ! de pele morena igual foto acima e cabelo igual da foto acima, posando em estúdio com fundo preto fosco. Ela está usando um bustiê preto estruturado e um blazer preto caído sobre os ombros. A mulher segura um pequeno frasco de esmalte branco com tampa branca, mantendo-o na altura do olho direito, com os dedos bem posicionados e unhas longas pintadas de vermelho. O braço que segura o frasco está decorado com folhas douradas coladas sobre a pele, criando um efeito artístico. A expressão é séria e neutra, com maquiagem suave e iluminada, lábios nude e delineado discreto. O enquadramento é meio corpo, iluminação suave e profissional, destacando rostos e detalhes do produto. Foto em alta resolução, estilo editorial de beleza.

Atenção as características de rosto.

VOCE PODE TROCAR TODAS ESSAS CARACTERISTAS ACESSÓRIOS TAMBÉM.

Licensed to luizasanttos637@gmail.com - Ana Luiza da Silva Santos

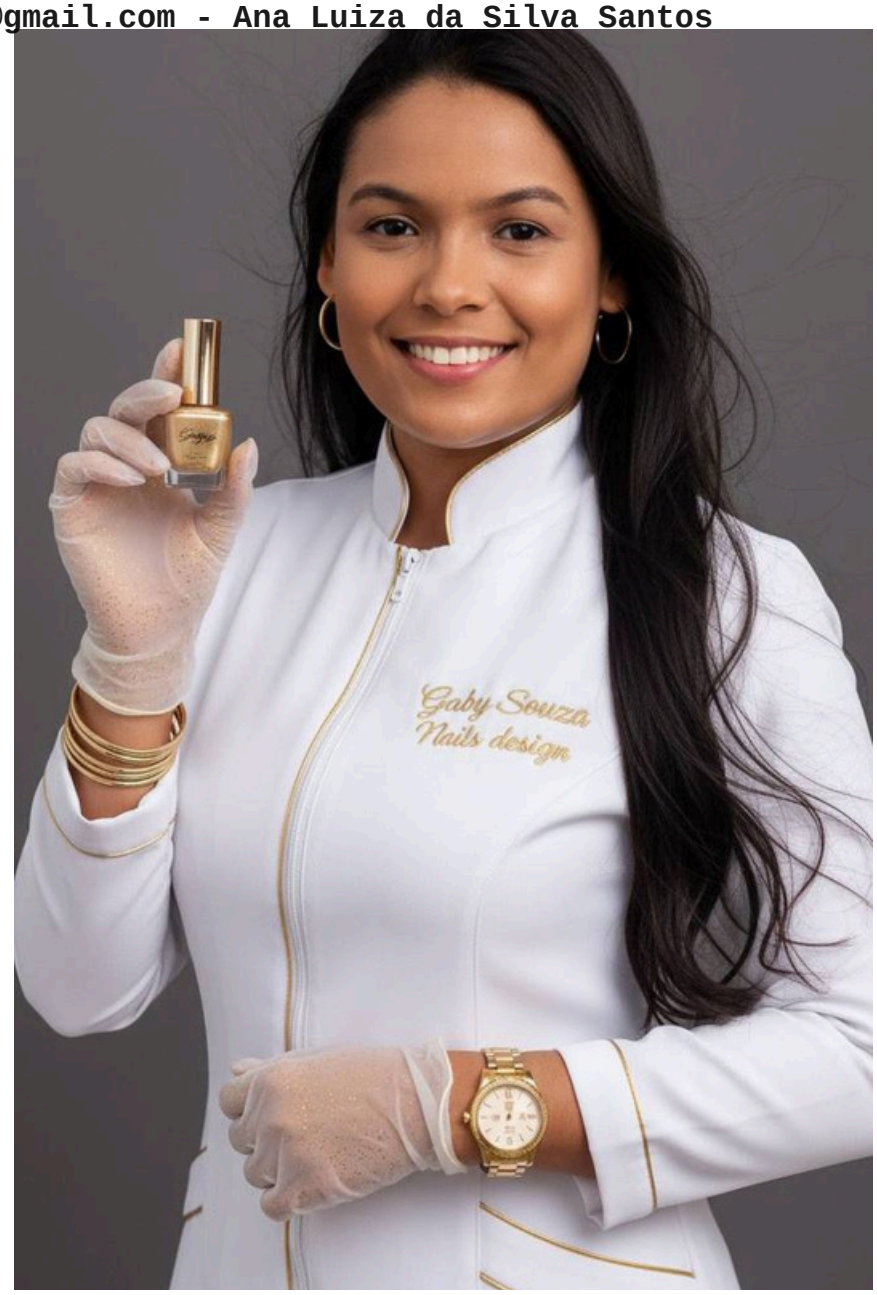

Gere um retrato profissional de uma mulher(mesma da foto acima com todas as características de rosto seja fiel) com cabelo igual da foto acima , posando de forma confiante em frente a uma parede cinza. Ela veste um uniforme branco com detalhes dourados e o nome “Gaby Souza
Nails design” bordado no peito. Usa luvas branca com brilhos dourados, brincos de argola, relógio dourado e pulseiras. Na mão direita, segura um esmalte dourado elegante , exibindo-o com elegância. Iluminação suave e equilibrada, foco nítido no rosto e no produto, fundo desfocado com tom cinza sofisticado. Estilo de fotografia de estúdio, iluminação profissional, qualidade de imagem 8K, tom de pele natural, expressão confiante e olhar direto para a câmera.
Parâmetros extras (se quiser gerar em IA):
– estilo: fotografia de estúdio realista
– câmera: Canon EOS R5, lente 85mm f/1.4
– iluminação: luz frontal difusa com rebatedor lateral
– qualidade: 8K, foco suave no fundo, cores neutras e elegantes

VOCE PODE TROCAR TODAS ESSAS CARACTERISTAS ACESSÓRIOS TAMBÉM.

Licensed to luizasanttos637@gmail.com - Ana Luiza da Silva Santos

Gere um retrato profissional de uma mulher(mesma da foto acima com todas as características de rosto seja fiel) com cabelo igual da foto acima ! posando de forma confiante em frente a uma parede cinza com logotipo dourado iluminado ao fundo. Ela veste um uniforme preto com detalhes dourados e o nome "Leidielly Santos" bordado no peito. Usa luvas pretas com brilhos dourados, brincos de argola, relógio dourado e pulseiras. Na mão direita, segura um pequeno frasco de esmalte transparente, exibindo-o com elegância. Iluminação suave e equilibrada, foco nítido no rosto e no produto, fundo desfocado com tom cinza sofisticado. Estilo de fotografia de estúdio, iluminação profissional, qualidade de imagem 8K, tom de pele natural, expressão confiante e olhar direto para a câmera.
Parâmetros extras (se quiser gerar em IA):
– estilo: fotografia de estúdio realista
– câmera: Canon EOS R5, lente 85mm f/1.4
– iluminação: luz frontal difusa com rebatedor lateral
– qualidade: 8K, foco suave no fundo, cores neutras e elegantes

Atenção as características de rosto

VOCE PODE TROCAR TODAS ESSAS CARACTERISTAS ACESSÓRIOS TAMBÉM.